RENOVATION 通信

Motto

WORKS
【Y Mansion】77.67 ㎡　1984-2018

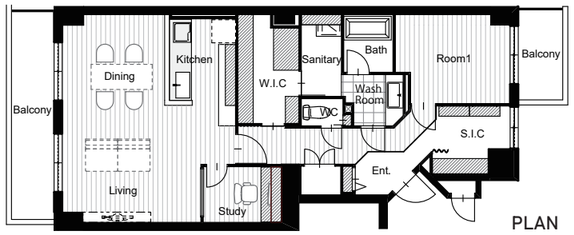

心地よい暮らしのすすめ

■ 天井

リノベ前の天井を撤去して、表れてくるコンクリート面をそのまま生かした仕上げです。

■ アクセントタイル

壁とタイルの色を合わせ、レンガ貼を浮き上がらせるために目地はグレー色を選んでいます。

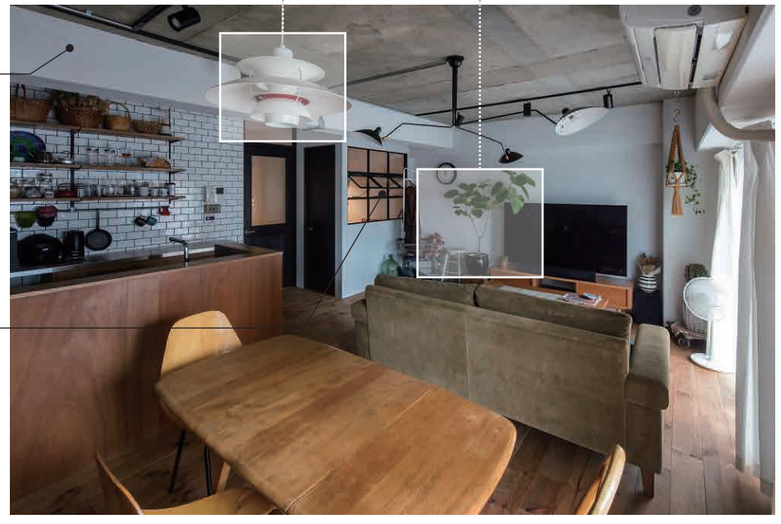

■ 壁梁塗装

コンクリート面に白ペンキ塗り。コンクリートの質感が残っているので、新し過ぎない印象となります。

■ 内窓

LD と書斎の間の内窓です。室内でありながら外にいるような空間を演出します。

1 日のルーティン

AM 8：00　焼きたてのフレンチトーストを頬張る

BALMUDA

バルミューダのオーブンレンジで焼きたてふわふわのフレンチトーストを作る贅沢な朝。
壁面のタイルとも相性がよく、モチベーションが上がるスタイリッシュなビジュアル。
他にもトースターやケトルなど様々な商品があり、スマートワンデザインの実例にもよく登場しているので、WORKS で探してみてください。

PM 3：00　グリーンの水やり

コーヒーを飲み終えたら、ルーティンワークの水やり。すくすくと大きくなるウンベラータを見ると、なんだか元気をもらえます。シンプルで無機質な箱の中にもグリーンがあると、やわらかさが生まれ、それに加えてリラックス効果・空気清浄効果などもあるので良いことづくめです。グリーンのある暮らしはいかがですか？

PM 9：00　あたたかい灯りで癒される

louis poulsen　ルイスポールセン…1874 年創業のデンマークの照明メーカー。シンプルで美しいデザインが特徴

ルイスポールセンの照明 Ph5 からにじむオレンジ色のやさしい光は、ゆったりとした時間の流れを感じさせてくれます。眠りにつく前にホットミルクを飲みながらホッと一息。シーンや目的によって光を使い分けることで心地よい暮らしが手に入ります。

Recomend Books

Casa BRUTUS
マガジンハウス

こんな方におススメ
・デザインのトレンドを知りたい方
・インテリア・照明などに興味がある方

小さな家のリノベーション
x-knolege

こんな方におススメ
・実際の物件を見てみたい方
・金額などリアルな情報が気になる方

徹底的に考えてリノベをしたら、みんなに伝えたくなった 50 のこと
ダイヤモンド社

こんな方におススメ
・リノベーションに興味を持ち始めた方
・体験談を聞いてみたい方
・リノベーションのイメージがまだつかめていない方